

CALENDRIER
ART CONTEMPORAIN
STRASBOURG
& ALSACE

GEGENWARTKUNST
IN STRASSBURG
& ALSACE

CONTEMPORARY ART
IN STRASBOURG
& ALSACE

SEPT
▼
DEC
2015

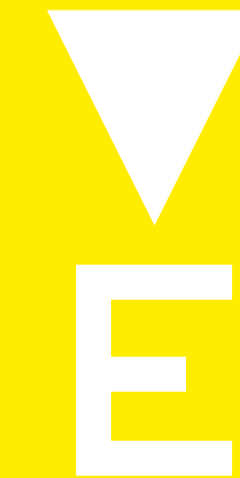

VERSANT EST

RÉSEAU
ART
CONTEMPORAIN

ALSACE

WWW.VERSANTTEST.ORG

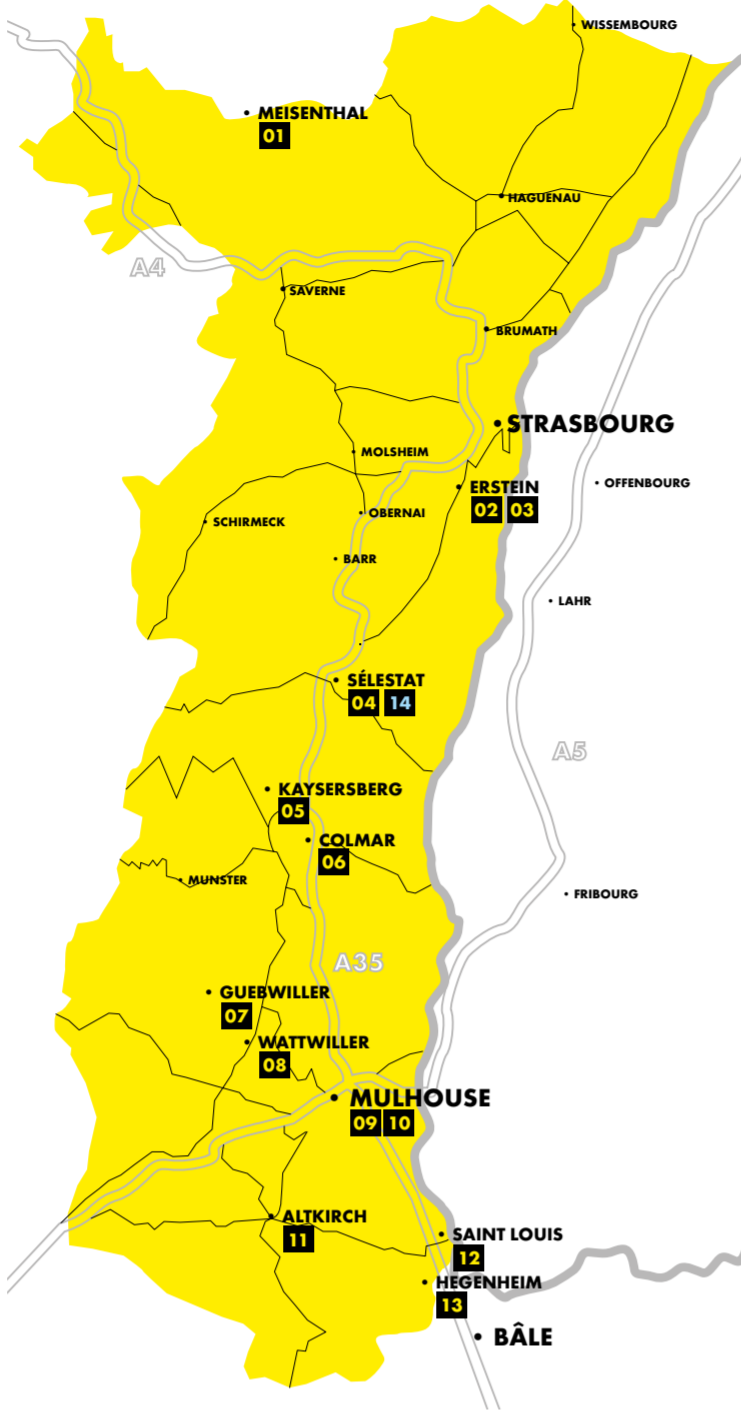

RENDEZ-VOUS

SEPT

- 11 19h **Y** Exposition Antoine Wagner - La Filature - Mulhouse
- 12 18h **Y** Expositions et soirée de lancement de saison - Espace Lézard - Colmar
- 16 18h30 **Y** Exposition Mer Méditerranée - Rabib Mroué - La Kunsthalle Mulhouse
- 17 12h30 **▲▲** Visite Exposition Antoine Wagner (gratuite sur inscription) - La Filature - Mulhouse
- 20 11h30-19h **Y** «Les pieds dans l'herbe» **Garden Party** dans les clos du FRAC - FRAC Alsace - Sélestat
16h30 **Y** Finissage de l'exposition « Bonne Chance » - CRAC Alsace - Altkirch
- 18h **Y** Exposition Fernando Botero - Musée Würth - Erstein
- 24 18h **▲▲** Expérience de méditation avec Les gens d'Uterpan - La Kunsthalle Mulhouse

OCT

- 02 19h **Y** Exposition Yves Siffer & Valérie Grafieaux - Etappenstall - Erstein
- 04 10h30 **▲▲** Stage de peinture - autour de l'œuvre de Botero - Musée Würth - Erstein
- 09 12h15 **▲▲** **Kunstdéjeuner** - Visite à thème suivie d'un déjeuner - La Kunsthalle Mulhouse
- 11 11h **📺** Projection du film «Botero» de Peter Schamoni - Musée Würth - Erstein
- 14 14h30 **▲▲** Mercredi du Musée spécial Semaine du goût. Enfants dès 7 ans. - Etappenstall - Erstein
- 15 16h **▲▲** Croque-musée enfants-parents à vivre de manière complexe. Goûter. - Etappenstall - Erstein
- 18 11h30 **Y** **Vernissage** Brunch de l'exposition **Musa paradisiaca** - CRAC Alsace - Altkirch
14h30 **▲▲** Atelier céramique par les artistes (façonnage d'un bol). - Etappenstall - Erstein
- 17h **▲▲** **Dégustation** de thés et rencontre avec les céramistes - Etappenstall - Erstein
- 23-25 **📺** Programme de rencontres mené par Lina Majdalanie - La Kunsthalle Mulhouse

NOV

- 03 19h **Y** Installation « Beuys' Acorns : trees on tour » de Ackroyd & Harvey - La Filature - Mulhouse
- 06 18h **Y** Exposition Suzanne Keller - Espace Lézard - Colmar
- 08 10h **▲▲** Stage de peinture - autour de l'œuvre de Botero - Musée Würth - Erstein
- 12 18h **📺** **Kunstprojektion** - sélection de films expérimentaux - gratuit - La Kunsthalle Mulhouse
- 20 **Y** **Vernissage** en soirée de la Biennale sélest-art 2015 - Usine Dromson - Sélestat
- 26 18h30 **Y** Exposition Regionale 16 - La Kunsthalle Mulhouse
- 29 11h **Y** Exposition Regionale 16 - FABRIKculture Hégenheim

DEC

- 06 10h **▲▲** Stage de peinture - autour de l'œuvre de Botero - Musée Würth - Erstein
- 11 12h15 **▲▲** **Kunstdéjeuner** - Visite à thème suivie d'un déjeuner - La Kunsthalle Mulhouse

Y VERNISSAGE EXPO **(📺)** CONCERT, SPECTACLE... **▲▲** CONFÉRENCE, RENCONTRE → DÉBUT DE...

Coordination, réalisation graphique : Versant Est - Sophie Kauffenstein, Nathalie Le Berre, Jean-François Mugnier, Laura Schneider - **Maquette originale** : Atelier Poste 4

Retrouvez toutes les informations et plus d'expositions en temps réel sur twitter.com/art_alsace et sur facebook.com/Reseau.Art.contemporain - Site de Versant Est www.versantest.org

ALSACE
EXPOSITIONS

DU NORD
AU SUD

MEISENTHAL

01
CIAV / Musée du verre
Place Robert Schuman
03 87 96 91 51
www.site-verrier-meisenthal.fr
LUN + MER → DIM 14h-18h



→ 30.10
**« Château-Meisenthal »
13 jeunes designers
des écoles d'Art de
Bruxelles et Sarrebruck**
Treize designers ont créé, avec les verriers de Meisenthal, de surprenantes carafes à vin qui initient de nouveaux rituels.



→ 31.10
**«Jeanne & Cie» Régis Mayot
Design verrier**
Le designer Régis Mayot s'est attaché à révéler la beauté mécanique de «l'outil-moule».

ERSTEIN

02
Etappenstall
16, rue du Général de Gaulle
03 90 29 93 55
www.ville-erstein.fr
LUN, MER → VEN, DIM 14h-18h



04.10 → 15.11
**« Tous les goûts sont
dans la nature » - Yves Siffer
& Valérie Grafieaux**
Les œuvres de ces artistes ont pour point commun de raconter des histoires en jouant avec le temps qui passe.

03
Musée Würth

ZI ouest - Rue Georges Besse
03 88 64 74 84
www.musee-wurth.fr
MAR → SAM 10h-17h DIM 10h-18h



21.09 → 15.05
**Fernando Botero
« Collection Würth et prêts »**
L'exposition présente une riche sélection de peintures et de sculptures de l'artiste colombien, couvrant la période des années 1960 à aujourd'hui.

SÉLESTAT

04
Frac Alsace
Agence culturelle d'Alsace
1 route de Marckolsheim
03 88 58 87 55
www.frac.culture-alsace.org
MER → DIM 14h-18h



→ 18.10
**« À fendre le cœur le plus
dur / Témoigner la guerre »**
Interroger la représentation des conflits armés dans le monde hors de leur surreprésentation selon les modèles des médias de l'information.

KAYSERSBERG

05
**Abbaye romane
d'Alspach**
Route de Lapoutroie
03 89 71 81 59
www.omis-abbaye-alspach.org
SAM → DIM 14h-18h



12.09 → 11.10
**« Contrepoids »
Monika Schmid
et Dietrich Schön,
artistes fribourgeois**
Aux structures légères que Monika installe dans l'espace répondent les grands dessins sur papier et les sculptures en fonte de Dietrich.

COLMAR

06
Espace Lézard
12 route d'Ingersheim
03 89 41 70 77
www.lezard.org
LUN → VEN 14h30-18h3 0 SAM 14h30-17h30



14.10 → 28.10
**Marie Van Gysel
& Aude Jouvlin**
Aude Jouvlin crochète le fil, le brode, l'entortille. Marie Van Gysel mêle la laine dans des formes larges, expressives.



07.11 → 17.12
Suzanne Keller
Cette artiste zurichoise crée des objets, des installations, des images peintes et photographiques, de la musique et de la poésie.

GUEBWILLER

07
**Les Dominicains
de Haute-Alsace**
34 Rue des Dominicains
www.arts-ceramiques.org
VEN → DIM 16h-20h



05.12 → 20.12
**« IEAC - Céramiques 2015 »
Promotion 2015**
Exposition de fin de formation des «créateurs en art céramique».

WATTWILLER

08
**Fondation
François Schneider**
27 rue de la Première Armée
03 89 82 10 10
www.fondationfrancois-schneider.org
MER → DIM 10h-18h



03.10 → 20.12
**Exposition « Talents
contemporains 2013 »**
Yaov Admoni, Antoine Gonin, Harald Hund et Oliver Leori, lauréats du concours exposent leurs œuvres.

MULHOUSE

09
**La Filature,
Scène nationale**

20 allée Nathan Katz
03 89 36 28 28
www.lafilature.org
MAR → SAM 11h-18.30 + les soirs de spectacle DIM 14h-18h sauf SEPT



12.09 → 25.10
**Antoine Wagner
« Cadences »**
Antoine Wagner photographie des paysages dans lesquels il retrouve les mouvements de partitions, comme une exploration du geste musical.



02.11 → 08.11
**Ackroyd & Harvey
« Beuys' Acorns : trees on
tour »**
En marge de la conférence mondiale sur le climat, Ackroyd & Harvey proposent une installation de plus de 200 chênes en hommage à Joseph Beuys.



27.11 → 22.12
Regionale 16
Une exposition qui présente la création contemporaine de la région tri-rhénone sur 22 lieux en Suisse Allemagne et France.

10

**La Kunsthalle
Mulhouse**
Centre d'art contemporain
La Fonderie - 16, rue de la Fonderie
03 69 77 66 47
www.kunsthallemulhouse.com
MER, VEN 12h-18h JEU 12h-20h SAM, DIM 14h-18h



17.09 → 15.11
**« Vues » Carte blanche à Lina
Majdalanie et Rabib Mroué**
« Mer Méditerranée », une exposition de Rabib Mroué, du 17.09 au 15.11 & Un programme de rencontres, performances, projections mené par Lina Majdalanie, du 23 au 25.10



27.11 → 10.01
Regionale 16
Une exposition qui présente la création contemporaine de la région tri-rhénone.

ALTKIRCH

11
CRAC Alsace
Centre Rhénan d'Art Contemporain
18 rue du Château
03 89 08 82 59
www.cracalsace.com
MAR → VEN 10h-18h SAM, DIM 14h-18h



→ 20.09
**« Bonne chance pour
vos tentatives naturelles,
combinées, attractives
et véridiques en deux
expositions »**
Exposition collective sur une proposition de Filipo Oliveira et Elli Turpin.



18.10 → 17.01
« Musa paradisiaca »
Première exposition personnelle en France de *Musa Paradisiaca*, duo d'artistes portugais composé d'Eduardo Guerra et Miguel Ferrão.

SAINT-LOUIS

12
**Fondation
Fernet-Branca**
2, Rue du Ballon
03 89 69 10 77
www.fondationfernet-branca.org
MER → DIM 13h-18h



→ 04.10
**Günter UMBERG
Bernard Frize**
Le monochrome d'Umbert et la peinture sans image de Frize dialoguent sur plus de 1000m2 à la Fondation Fernet-Branca.



→ 15.11
Claire Morgan
Claire Morgan apporte un souffle de vie qui impose une émotion forte quand le spectateur est face à ces installations et dessins.



15.11 → 27.03
**Frédérique Lucien - Gabriele
Chiari - Véronique Arnold**
Trois artistes qui explorent le dessin, l'aquarelle, le papier découpé, la céramique... pour souligner «les simulacres» du corps ...

HÉGENHEIM

13
FABRIKculture
60 rue de Bâle
www.fabrikculture.net
VEN, SAM, DIM 11h-18h



29.11 → 03.01
Regionale 16
Une exposition qui présente la création contemporaine de la région tri-rhénone.

ALSACE
ÉVÉNEMENTS

DIVERS LIEUX

**15e édition
des Journées de
l'architecture**
25.09 → 24.10
Région du Rhin supérieur
www.jc-at.eu



Évènement incontournable, les Journées de l'architecture fêtent cette année leurs 15 ans. Le thème retenu pour cette édition anniversaire est « Architectures en lumière / Architektur im Licht »

14

Sélest'art 2015
21.11 → 06.12
Usine Dromson
Route de Colmar, Sélestat
www.selestat.fr



Biennale d'art contemporain
21e édition
Direction artistique : Thierry Danet

09 10 DIVERS LIEUX

Regionale 16
26.11 → 03.01
www.regionale.org



22 lieux d'art en Suisse Allemagne et France se réunissent pour présenter la création contemporaine de la région tri-rhénone.



à fendre le cœur
le plus dur
témoigner la guerre / regards sur une archive

exposition
23 mai / 18 oct
2015

Fonds régional d'art contemporain
Agence culturelle d'Alsace
Sélestat
www.frac.culture-alsace.org

Neuf
choses
que j'ai
appries
à l'Agence
culturelle
d'Alsace



E-BOOKS
DE LA CULTURE

à retrouver sur culture.alsace.org



MUSÉE WÜRTH FRANCE ERSTEIN

JUSQU'AU 15 MAI 2016
**FERNANDO
BOTERO**

COLLECTION
WÜRTH
ET PRÊTS

AVERTISSEMENT. UNE PARTIE
DE L'EXPOSITION EST DÉCONSEILLÉE
AUX MOINS DE 14 ANS.

Toutes les activités du Musée Würth France Erstein
sont des projets de Würth France S.A.



STRASBOURG

ÉVÉNEMENTS

02 06 13 19 DIVERS LIEUX

15e édition des Journées de l'architecture

25.09 → 24.10
Région du Rhin supérieur
www.ja.at.fr



Événement incontournable, les Journées de l'architecture fêtent cette année leurs 15 ans. Le thème retenu pour cette édition anniversaire est « Architectures en lumière / Architektur im Licht »

La Dinée

Accélérateur de Particules
Le 02.10 à 20h
Lieu Surprise
09 83 52 18 21
www.accelerateurdeparticules.net



Ou comment dîner et devenir micro-mécanique d'un projet artistique.
1 repas | partenaire | lieu insolite | 3 artistes
RSVP contact@accelerateurdeparticules.net

DIVERS LIEUX

Festival INACT

Festival de performances transmédiatiques - Édition #5 Offshore
19.10 → 01.11
www.inact.fr



Le festival INACT prendra lieu fin octobre pour 2 semaines dans divers lieux à Strasbourg, workshops, expositions, spectacle, concerts.

PARCOURS EN BUS

Dimanche 22 novembre 2015

En prolongement de ce dépliant, un circuit en bus vous permettra de découvrir plusieurs lieux et manifestations d'art contemporain.

Parcours

- 13h** Départ de la gare de Strasbourg
- Programme de visites à Sélestat :**
 - Visite de Sélestat'art, biennale d'art contemporain
 - Visite du Frac Alsace
 - Visite de Schaufenster
- 18h** Retour à Strasbourg

01 03 05 09 18

Regionale 16

26.11 → 03.01
www.regionale.org



22 lieux d'art en Suisse Allemagne et France se réunissent pour présenter la création contemporaine de la région tri-rhénone.

ST-ART Foire européenne d'art contemporain

27.11 → 30.11
Parc des Expositions
www.st-art.fr
VEN 11.21H SAM, DIM 11.20H LUN 11.19H



ST-ART met à l'honneur la MEP, Maison Européenne de la Photographie, qui présentera ses collections à travers un programme vidéo de 3 artistes et un solo show photographique.

Millénaire : La cathédrale de Strasbourg vue par ...



Dans le cadre de ST-ART, retrouvez l'espace « Carte Blanche à ... » de la Ville de Strasbourg dédié cette année au millénaire des fondations de la Cathédrale de Strasbourg

Renseignements

VERSANT EST
Réseau art contemporain Alsace
Nathalie La Berre
TÉL : +33 (0)3 67 09 04 95
E-MAIL : nathalie.la.berre@versantest.org

Réservation obligatoire

Tarif : 10 euros de préférence par chèque, à l'ordre de « VERSANT EST », à faire parvenir avant le 13 juin à l'adresse suivante :
VERSANT EST / 5 rue du grand Muehlweg / 67600 Sélestat

20

Salle Vingt-sept

Palais universitaire, Place de l'Université
www.arts.unistra.fr
LUN → VEN 14H-18H



06.11 → 13.11

«Taxinomie»

Restitution du Workshop d'Éric Tabuchi avec le master design de l'UDS. Un partenariat La Chambre, Faculté des arts, SUAC et Jardin des Sciences. www.la-chambre.org

18

Stimultania

33 Rue Kagenack
03 88 23 63 11
www.stimultania.org
MER → DIM 14H-18H30



→ 20.09

«Expérimentations splendides. Photographes en résidence (2012-2015)»

Une exposition collective d'artistes en résidence à Stimultania avec Emilie Arfeuille, Bénédicte Bolly, Guillaume Chauvin, Marion Pedonon, etc.



02.10 → 29.11

«Un passé sous silence»

Emilie Arfeuille
Cette série fait partie du projet transmedia Scars of Cambodia co-écrit avec le réalisateur Alexandre Liebert.



06.12 → 31.01

Regionale 16

Une exposition qui présente la création contemporaine de la région tri-rhénone sur 22 lieux en Suisse Allemagne et France.

15

MAMCS

Musée d'Art moderne et contemporain de la ville de Strasbourg
1 Place Hans Jean Arp
www.musees.strasbourg.eu
MAR → DIM 10H-18H



→ 31.10

Philippe Lepeut, «Listen to the Quiet Voice»

Philippe Lepeut est un artiste, auteur compositeur d'une poésie plastique qui oscille entre classicisme et nouvelles technologies.



24.09 → 17.01

Tristan Tzara, l'Homme approximatif, poète, écrivain d'art, collectionneur

Il s'agit de la première grande exposition consacrée à Tristan Tzara (1895-1963), poète, critique d'art et fondateur du mouvement Dada.



26.11 → 27.03

«La première nuit du monde»

Valérie Favre (née en 1959) est une artiste qui vit et travaille à Berlin ainsi qu'à Paris.

16

Galerie Le Point Fort

Ancien Abri A28A
Rue de la Côte - RD31
67206 Millenthalausbergen
www.lepointfort.eu
MER → VEN 13H-19H
SAM 10H-12H 14H-19H +RV

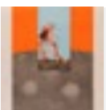

22.08 → 27.09

«Regards 1» - Tinguely, Matta, Bacon... et les artistes de la Galerie

Trois regards sur les collections de la Galerie contiennent les grands noms du XXème siècle avec les représentants d'une scène émergente...



24.09 → 17.10

«Cartographies Subjectives 1»

Une quinzaine d'artistes et chercheurs sont réunis autour de la cartographie subjective et urbaine. (Les Journées de l'Architecture).



29.10 → 07.11

«Memory-Play»

Vanessa Lenzi
Par un jeu et des esquisses peintes lors de visites des camps de concentration, l'artiste s'interroge sur son rapport intime à la mémoire collective de son pays natal.

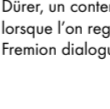

29.10 → 07.11

«La Planète Laboratoire 5»

Le journal collectif «La planète Laboratoire» publié par le Bureau d'études aborde dans son N°5 le thème du «Capitalisme aliéné»



27.11 → 12.12

«Cartographies subjectives - 2»

Une dizaine d'artistes et de chercheurs présentent des cartes narratives, géopolitiques ou utopiques. (Festival Strasbourg Méditerranée).

11

Galerie Jean-François Kaiser

6 Rue des Charpentiers
06 89 07 04 27
www.jeanfrancoiskaiser.com
MER → SAM 14H-18H +RV



17.09 → 24.10

«Le Nom Secret Du Soleil»

Saba Niknam
Lauréate du Prix Théophile Schuler en 2014. Première exposition personnelle, accompagnée d'une publication. Texte de Cécile Polusinski.



06.11 → 19.12

«When energy becomes activity» - Peter Ross Bond

Peter Bond vit et travaille à Strasbourg et à Paris. L'exposition sera accompagnée d'une publication.



12

Kartier Nord - Le Kayersguet

Parc-Henri-Louis Kaysler, la Robertau
www.kartier nord.canalblog.com
MAR → DIM 10H-18H



26.09 → 23.10

«Duty Free» - Encastrable Antoine Lejalivet & Paul Souviron

L'installation, énergétiquement autonome, examine la topographie du lieu, son identité, ses fonctions et ses projections...

09

HEAR - La Chaufferie

5 Rue de la Manufacture des tabacs
03 69 06 37 77
www.hear.fr
VEN → DIM 14H-18H



02.10 → 15.11

«Matière noire»

Baptiste Debombourg
Matière noire est le fruit d'une résidence de l'artiste, conduite lors du printemps 2015 au sein de l'atelier Verre. Dans le cadre de la Biennale internationale du verre.



27.11 → 03.01

Regionale 16

Exposition des ateliers Peinture de l'Université d'Art et de Design (Valérie Favre) et de la HEAR (Daniel Schlier). En partenariat avec Accélérateur de particules.

10

Hôtel de Ville

Sur les grilles du Perron
Place Broglie
www.strasbourg.eu

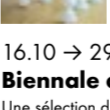

19.09 → 29.09

Millénaire : La cathédrale de Strasbourg vue par...

Eric Antoine, Mathieu Gafou, Valérie Grafinaux, Malimoua Guerresé, Naohiro Ninomiya & Florian Tiedje, Projet photographique en partenariat avec La Chambre et Stimultania, dans le cadre des Journées Européennes du Patrimoine.

05

CEAAC

Centre Européen d'Actions Artistiques Contemporaines
7 rue de l'Abrevoir
03 88 25 69 70
www.ceaac.org
MER → DIM 14H-18H



→ 18.10

«Think global, act local : Open Source»

Open Source réunit des artistes qui interrogent les notions de propriété et d'accès à la connaissance. Commissariat : COAL



17.09 → 18.10

«À une autre vitesse»

Philippe Lepeut
À l'Espace international - P. Lepeut présente une sélection d'aquarelles et de dessins, peu montrées au public.



05.12 → 14.02

Regionale 16

Une exposition qui présente la création contemporaine de la région tri-rhénone sur 22 lieux en Suisse Allemagne et France.

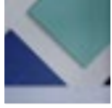

05.12 → 03.01

Olivier Jonvaux & Ani Schulze

A l'Espace international, dans le cadre des échanges avec Francfort.



06

La Chambre

Espace d'exposition et de formation à l'image
4 Place d'Austerlitz
03 88 36 65 38
www.la-chambre.org
MER → DIM 14H-19H



11.09 → 01.11

«Image électrique. Regards sur les centrales du Rhin»

Le projet de résidence apporte un regard nouveau sur le patrimoine architectural et humain que constituent les centrales d'EDF le long du Rhin.

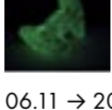

06.11 → 20.12

«Carte mémoire»

Eric Tabuchi
Carte blanche donnée à Eric Tabuchi dans le cadre d'une résidence de création photo/graphiques sur le thème de la «taxinomie».



07

Continuum

19A Rue de Molsheim
www.continuum-xxb.com
LUN → VEN 10H-18H

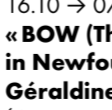

16.10 → 07.11

«BOW (The Cliff House in Newfoundland)»

Géraldine Trubert
Édition - sérigraphie. C'est l'histoire d'un marin à terre. Une ligne bleue pour paysage.

STRASBOURG

EXPOSITIONS

01

Artothèque de la Ville de Strasbourg

Place du Marché
03 88 41 45 00
www.mediatheques-cus.fr
MAR 10h-12h 14h-18h MAR → VEN 14h-18h SAM 10h-13h 14h-17h



05.12 → 16.01

Regionale 16

Une exposition qui présente la création contemporaine de la région tri-rhénone sur 22 lieux en Suisse Allemagne et France. En partenariat avec Accélérateur de particules.



Galerie Art'Course

49A Rue de la Course
03 69 74 73 73
www.galerieartcourse.com
MER → VEN 15H-19H SAM 14H-19H



01.10 → 17.10

«Lumière, accroche-toi !»

Natacha Caland, Nicolas Cochar, Ueli Gantner, René Habermacher & Rüdiger Seidt

Dans le cadre des Journées de l'Architecture cinq plasticiens, du part et d'autre du Rhin, montrent leur travail autour de la lumière.

03

Aubette 1928

Place Kléber
www.musees.strasbourg.eu
MER → SAM 14h-18h



05.12 → 16.01

Regionale 16

Une exposition qui présente la création contemporaine de la région tri-rhénone sur 22 lieux en Suisse, Allemagne et France. En partenariat avec Accélérateur de particules.

04

Galerie Chantal Bamberger

16, Rue du 22 Novembre
06 10 26 12 52
www.galerie-bamberger.com
JEU + VEN 15h-19h SAM 11h-18h



11.09 → 10.10

«Anima» - Pascale Morel

A chaque œuvre, Pascale Morel crée une veine d'univers, une ligne de chair, une jetée d'étrangement.



24.10 → 21.11

«Les couleurs de la Ville»

Jacqueline Taïb
Des peintures kaléidoscopiques d'un monde en construction comme autant de reflets du chaos du monde, un chaos fonctionnel, un chaos qui fonctionne, un chaos qui produit



28.11 → 09.01

«Espaces habités»

Thierry Mortiaux
Mortuis par l'accès, ses espaces habités par des créatures improbables (Rabelais, Goya, Grosz et même Rops ne sont pas bien loin) surprendront les plus avertis.

RENDEZ-VOUS

SEPT

- 01 18h Exposition «Lumière, accroche-toi !» - Galerie Art'Course
- 03 18h Exposition «Vaporisation» - Nicolas Zimny - Syndicat Potentiel
- 11 18h Intervention - C. Noorbergen « Les calligraphies du dedans - Galerie Bamberger
- 18h Exposition « Image électrique - Regards sur les centrales du Rhin » - La Chambre
- 17 18h Exposition « À une autre vitesse » Philippe Lepeut - Espace international - CEAAC
- 19 16h Forum pédagogique - Stimultania
- 20 11h Lecture / Rencontre avec Philippe Lepeut - CEAAC
- 24 18h Exposition « Cartographies subjectives I » - Syndicat Potentiel
- 26 18h Performance - Exposition Duty Free Encastrable - Kaysersguet
- 27 18h Conférence - Encastrable Antoine Lejalivet & Paul Souviron - Lieu d'Europe

OCT

- 01 18h Exposition « Matière noire » - Baptiste Debombourg - HEAR - La Chaufferie
- 02 18h Exposition « Un passé sous silence » d'Emilie Arfeuille - Stimultania
- 20h Repas collaboratif La Dinée / Accélérateur de particules - Lieu surprise
- 08 18h Performance et lancement de l'édition Listen to the Quiet Voice - CEAAC
- 14 18h30 Exposition « Mehdi Medaccis » - Le Maillon
- 15 18h30 Exposition Biennale du verre / Frac Alsace - Maison de la Région Alsace
- 29 18h Exposition « Memory-Play » - Vanessa Lenzi - Syndicat Potentiel

NOV

- 06 16h Exposition « Taxinomie » - Salle Vingt-sept
- 18h Exposition « Eric Tabuchi - Carte mémoire » - La Chambre
- 07-15 Concerts Jazzdor au CEAAC - CEAAC
- 27 18h Exposition « Cartographies subjectives II » - Syndicat Potentiel
- 28 10h Rencontre « Art et cartographie » - Syndicat Potentiel

DEC

- 05 17h Vernissage Regionale 16 - Artothèque
- 18h Vernissage Regionale 16 - Aubette 1928
- 19h Vernissages Regionale 16 + Olivier Jonvaux & Ani Schulze - CEAAC
- 20h Vernissage Événement Regionale 16 - HEAR - La Chaufferie
- 21h Vernissage Concert Regionale 16 - Stimultania
- 18 18